



Sociedad de Prótesis y
Rehabilitación Oral
de Chile



CURSO INTERNACIONAL 7 JUNIO 2014

CARILLAS DE PORCELANA TIPO LENTES DE CONTACTO

DR. PLINIO GÓMEZ RODRÍGUEZ

CERTIFICACIÓN VÁLIDA PARA CONACEO

Best Western
PREMIER
Marina Las Condes

LUGAR: Hotel Best Western Premier Marina Las Condes
Alonso de Córdova 5727, Las Condes.

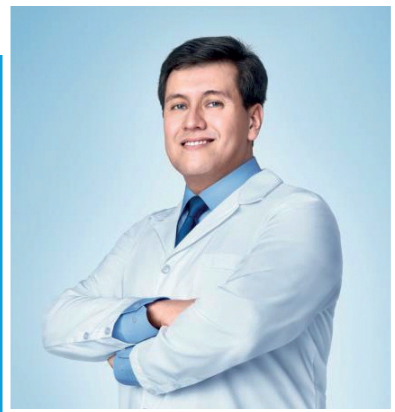

DR. PLINIO GÓMEZ RODRÍGUEZ

“CARILLAS DE PORCELANA”

- Evolución de las Carillas: Con recubrimiento
- Técnica del troquel refractario y diseño
- Técnica del mockup, provisionalización
- DSD (Diseño Digital de la Sonrisa).
- Carilla vs diente unitario vital, Carilla
- Casos clínicos.

■ CURRÍCULO

- Cirujano Dentista Universidad Católica Santa María 1995. Arequipa - Perú
- Especialista en Rehabilitación Oral U. de Chile 1997. Santiago de Chile
- Ex docente de la Clínica Integral de la Facultad de Odontología U. de Chile 2000 - 2001.
- Ex Profesor de Post Grado de Rehabilitación Oral de la Facultad de Odontología de la U. Per Peruana Cayetano Heredia 2001 - 2006. Lima - Perú
- Ex Profesor del Curso de Perfeccionamiento: Rehabilitación sobre Implantes Colegio Odontológico de Lima 2005 - 2009. Lima - Perú.
- Ex Profesor del Curso de Perfeccionamiento: Carillas y Coronas Libre de metal Colegio Odontológico de Lima 2009 - 2010. Lima - Perú
- Profesor invitado y Responsable del Curso de Rehabilitación sobre Implantes de la U. Católica Santa María 2001 a la fecha. Arequipa - Perú
- Ex Docente del Área de Implantología del Programa de Cirugía bucomaxilofacial de la Facultad de Odontología de la Universidad Nacional Mayor de San Marcos. 2010 - 2011. Lima - Perú

■ PROGRAMA

08:00 - 08:30 hrs.	Acreditación
08:30 - 10:30 hrs.	Curso Internacional
10:30 - 11:00 hrs.	Café
11:00 - 13:00 hrs.	Curso Internacional



LA TIPO LENTES DE CONTACTO”

amiento incisal a las ultra delgadas tipo lentes de contacto (0.3 mm)
licato de litio (E max)
ción inmediata.

a vs Corona metal porcelana, Carilla vs Corona de Porcelana sin metal.

- Ex Profesor invitado del curso de Rehabilitación sobre implantes de la Maestría en Rehabilitación Oral de la Universidad Andina 2010. La Paz - Bolivia
- Autor de publicaciones científicas en Chile y Perú.
- Conferencista de Conferencias y Cursos Nacionales y de Cursos Internacionales en, Bolivia, Ecuador, Guatemala, Panamá, Venezuela y Paraguay en el área de Rehabilitación Oral en Prótesis Fija y sobre Implantes: Carillas tipos lentes de Contacto , Porcelana sin metal, y todos los temas de Rehabilitación sobre Implantes.
- Asesor Científico Internacional de la línea de materiales de impresión de la marca Alemana Kettenbach.
- Asesor y conferencista de la línea dental 3M. Lima - Perú.
- Práctica Privada, dedicación exclusiva a la Rehabilitación Oral y Prótesis sobre Implantes.
- Docencia privada en Rehabilitación sobre implantes.
- Miembro de la ADI



■ VALORES

Socios Sproch	\$ 45.000
Fesodech Colegiados	\$ 50.000
Colegiados	\$ 55.000
No Socios	\$ 65.000
Al. Post Grado	\$ 25.000
Al Pre Grado (<i>Cupos limitados</i>)	\$ 20.000

■ INSCRIPCIONES

Margarita Castro O.

Sociedad de Prótesis y Rehabilitación Oral de Chile

Tel: (+562) 2334 8332

Fax: (+562) 2233 2738

Forma de Pago: Transferencia o depósito

Cta. Cte: 001-22851-10

Banco: Chile-Edwards

RUT: 82.286.500-3

E-mail: soc.protesis@gmail.com

 [sociedadde.protesis](https://www.facebook.com/sociedadde.protesis)

 www.rehabilitacionoral.cl

PATROCINAN



AUSPICIAN

